

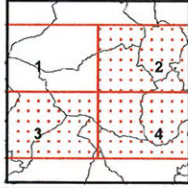

RTE - TE Ouest - GET POITOU-CHARENTES
 Rue Aristide Bergès
 17187 PERIGNY Cedex
 tel: 05 46 51 43 00
 télécopie : 05 46 51 43 20



**Plan de zonage du réseau
 de transport électrique de tension ≥ 45 kV**
 (décret n°91-1147 du 14 octobre 1991 - arrêté du 16 novembre 1994)

Commune de CERCOUX
 Département de CHARENTE-MARITIME

— Limite de la commune Zonage du réseau électrique de transport (aérien et souterrain)
 autorisation IGN (2220) Référence : CZ17077-1-4 Date d'édition : 15/02/2008
 Code Insee : 17077
 400 225 150 90 63 < 63 HT

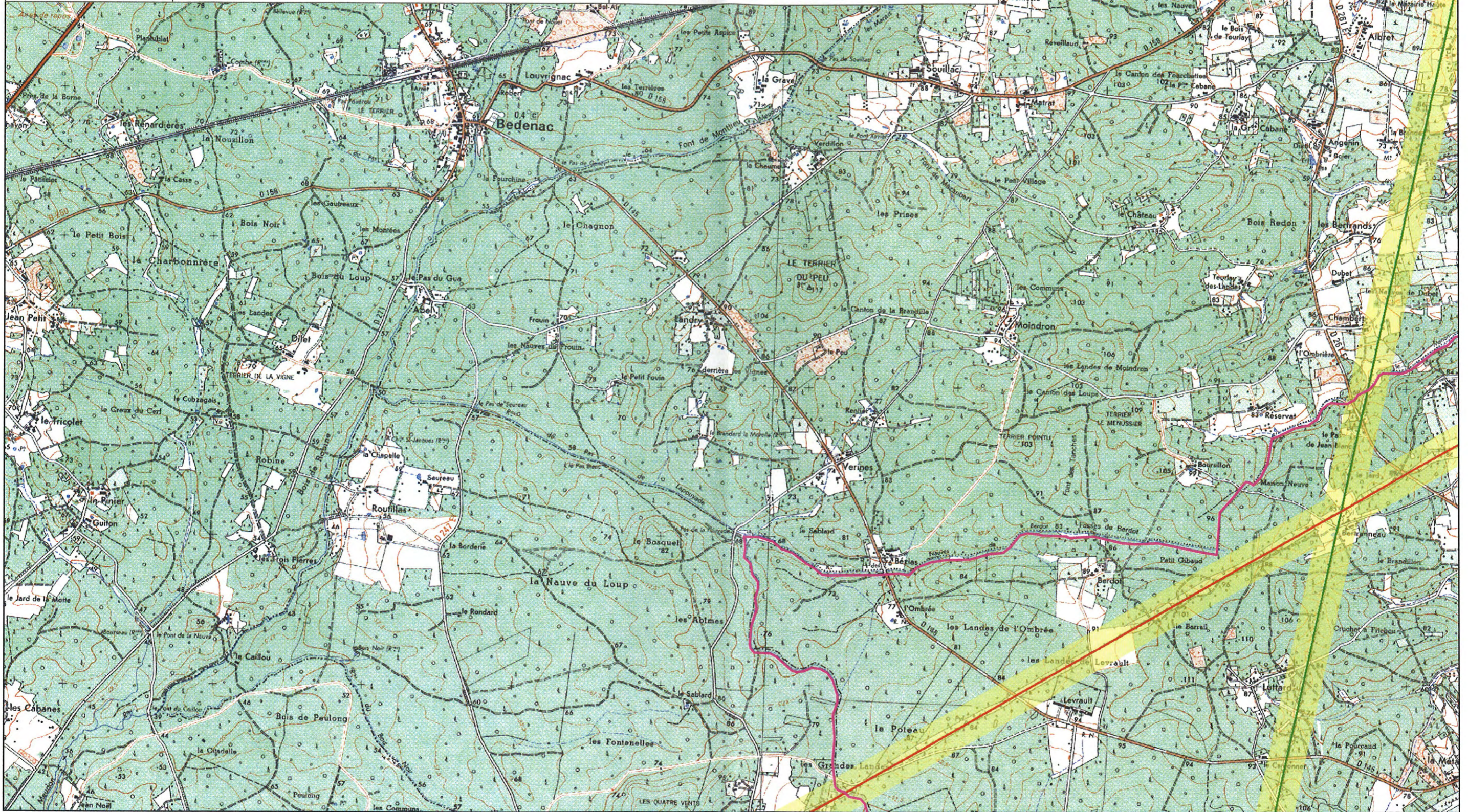
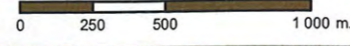



RTE - TE Ouest - GET POITOU-CHARENTES
 Rue Aristide Bergès
 17187 PERIGNY Cedex
 tel: 05 46 51 43 00
 télécopie : 05 46 51 43 20

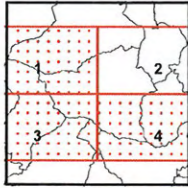

**Plan de zonage du réseau
 de transport électrique de tension ≥ 45 kV**
 (décret n°91-1147 du 14 octobre 1991 - arrêté du 16 novembre 1994)

Commune de CERCOUX
 Département de CHARENTE-MARITIME

Limites de la commune Zonage du réseau électrique
 de transport (aérien et souterrain)

autorisation IGN (2220) Référence : CZ17077-2-4 Date d'édition : 15/02/2008
 Code Insee : 17077





RTE - TE Ouest - GET POITOU-CHARENTES
 Rue Aristide Bergès
 17187 PERIGNY Cedex
 tel: 05 46 51 43 00
 télécopie : 05 46 51 43 20

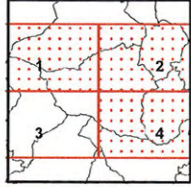

**Plan de zonage du réseau
 de transport électrique de tension ≥ 45 kV**
 (décret n°91-1147 du 14 octobre 1991 - arrêté du 16 novembre 1994)

Commune de CERCOUX
 Département de CHARENTE-MARITIME

— Limite de la commune Zonage du réseau électrique
 de transport (aérien et souterrain)

autorisation IGN (2220) Référence : CZ17077-3-4 Date d'édition : 15/02/2008
 Code Insee : 17077

